MitgliederInfo

der Wohnungsbaugenossenschaft Wittenberg eG

Ausgabe 1/2018

Deine Stadt. Dein Zuhause.

UNSERE BAUPROJEKTE

Seite 4/5

WBG-AKTIONSTAG

Balkonbepflanzung

Seite 8

UNSERE WONNE-PROPPEN 2017

Seite 11

WBG
Wohnungsbaugenossenschaft
Wittenberg eG

Inhalt

2 IN EIGENER SACHE
4/5 Unsere Bauprojekte
6 Treppenhausreinigung
6 Wohnungsbauprämie
7 WittenbergMesse
7 Osterüberraschung
8 WBG-Aktionstag
9 NACHBARLICHES
9 Gewinner Balkonwettbewerb 2017
10 Falschparken wird bestraft
10 Hausgeist
11 Wonneproppen 2017
11 ABC-Schützen
12 Vertreterversammlung
12 Mitgliedervertreter
13 Geburtstage
14 WBG-Internettreff
14 Kleines Internetlexikon
15 WBG-Mitgliederreise
16 Neues aus dem Nachbarschaftstreff
17 WBG-Gästewohnung
17 Urlaub Spezial: Bad Saarow
18 Koch- und Backecke
18 Sommerfest am Lerchenberg
19 TIPPS UND BUNTES
19 PŸUR
20/21 Bunte Seite
22 Wittenberger Straßennamen
23 Veranstaltungskalender
24 So erreichen Sie uns

IMPRESSUM

Herausgeber: Vorstand der Wohnungsbaugenossenschaft Wittenberg eG
Antje Bitter, Dirk Scheller
Dessauer Straße 230
06886 Lutherstadt Wittenberg
Telefon 03491 61 40 10
Fax 03491 61 40 15
Web www.wbg.de

Redaktionsschluss: 26.03.2018

Redaktionsleitung, Text und Layout: enders Marketing + Kommunikation GmbH
Druck: Elbe-Druckerei Wittenberg GmbH
Fotos + Illustrationen: Getty Images/iStock/Getty Images Plus/Thinkstock, enders Marketing und WBG

Ein großes Dankeschön
an alle Redaktionsmitglieder für die inhaltlichen Vorschläge, Interviews, Textvorlagen und Fotos. Zum Gelingen dieser Ausgabe haben beigetragen: Herr Alt, Frau Donath, Frau Lück, Frau Mating, Herr Steinig, Frau Tietze, Herr Lorenz, Frau Maßny.

Vorwort

Liebe Leserinnen und Leser,

das Lutherjahr – ein großes Festjahr mit langer Vorbereitung ist vorbei. Und was bleibt? Unter den Kritikern herrscht eher eine Katerstimmung, weil Erwartungen nicht erfüllt wurden. Die Stadt Wittenberg hingegen profitiert von der gewachsenen Bekanntheit. Der Tourismus in Wittenberg konnte 19,6 Prozent mehr Besucher verbuchen als in den Vorjahren. Das bekamen auch wir als WBG gut zu spüren, denn unsere Gästewohnungen waren zu 73 Prozent ausgebucht. Das ist eine beeindruckende Zahl, wenn man bedenkt, dass die Hotels in der Region lediglich zu 32,4 Prozent ausgelastet waren.

Was außerdem bleibt, sind die baulichen Maßnahmen, die unsere Stadt attraktiver gemacht haben: der Arsenalplatz, die Exerzierhalle, das Stadthaus, der Umbau des Schlossensembles, die Sanierung der Stadtkirche St. Marien, der grüne Bahnhof und weitere Sanierungen an historischen Gebäuden. Auch das Asisi Panorama „Luther 1517“ wird ein Publikumsmagnet bleiben.

Diesen Schwung wollen wir gern in unsere Arbeit mitnehmen. Auch wir sanieren weiter, erweitern den Komfort für unsere Mieter durch Garagen für Pkws aber auch für Rollatoren und Kinderwagen. Statt eines großen Festjahres gibt es bei uns viele kleine Events für unsere Mitglieder: Kinder und Familien beteiligten sich an einer fröhlichen Osternestsuche, Anfang Mai findet wieder unsere Balkonpflanzaktion statt, mit reiselustigen Mitgliedern gehts im Frühling nach Dresden und das Sommerfest am Lerchenberg wird auch schon vorbereitet.

Lesen Sie in dieser Ausgabe wieder allerlei Rück- und Ausblicke und holen Sie sich Anregungen für Ihren Alltag. Wir wünschen Ihnen viel Freude beim Lesen und eine wunderbare Frühlings- und Sommerzeit.

Herzliche Grüße

Antje Bitter und Dirk Scheller
Vorstände der WBG

Antje Bitter und Dirk Scheller
Vorstände der WBG

Quelle allgemeine Zahlen:
dpa/Volksstimme vom 5.3.2018

Unsere Bauprojekte

Stand März 2018

Lerchenbergstraße

In der Lerchenbergstraße 7-19 wird der Bau von Garagen vorbereitet. Hier sollen im Herbst elf Garagen aufgestellt werden. Im Zuge der Arbeiten werden auch die Pkw-Stellplätze inklusive Außenbeleuchtung auf den neuesten Stand gebracht.

Rollstuhl-, Kinderwagen- und Fahrradboxen

Aufgrund der hohen Nachfrage haben wir für unsere Mieter 12 Rollator-, Kinderwagen- und Rollstuhlboxen bestellt, die ab April 2018 aufgestellt werden. Auch werden in 2018 weitere Fahrradgaragen angeboten.

Neue Schließanlagen

Im März und April erfolgte die Erneuerung der Schließanlage in der Straße der Völkerfreundschaft, in der Schillerstraße und in der Straße der Befreiung. Auch in einem Großteil der von uns verwalteten Eigentumsanlagen werden die Schließanlagen derzeit erneuert.

Straße der Befreiung

Von Januar bis Februar 2018 sind die Abwasser- und Regenwassersammelleitungen in den Kellern der Straße der Befreiung 18-24 erneuert worden. Dieses Instandhaltungsprogramm wird von März bis April in der Straße der Befreiung 103-109 fortgeführt.

Philipp-Müller-Straße

Anfang des Jahres begannen die Renovierungsarbeiten der Treppenhäuser in der Philipp-Müller-Straße 16-18 und 19-21. Die Wandflächen erhalten einen Systemanstrich und die Treppen moderne Bodenbeläge.

Strangsanierung

Ein weiteres größeres Bauprojekt ist die Strangsanierung (Wasser, Abwasser, Regenwasser) im Wohnhaus Straße der Befreiung 66-74. Hier hatten wir, um die Abläufe kennenzulernen, bereits 2017 einen Strang in der Hausnummer 69 erneuert.

Ernst-Kamieth-Straße

Nach Ostern begann der dritte Bauabschnitt mit den Kanalbauarbeiten in der Ernst-Kamieth-Straße. Im Juni werden die Arbeiten mit der Fahrbahnerneuerung vor der Ernst-Kamieth-Straße 9-11 ihren Abschluss finden.

Erich-Mühsam-Straße 29-33

Erich–Mühsam-Straße

In diesem Jahr erhalten die Fassaden der Erich-Mühsam-Straße 24-28 und 29-33 einen neuen Farbanstrich. Zudem werden die Schmutzwasserkanäle erneuert und die Vorgärten und Grünflächen neu hergerichtet.

Durch eine Kamerabefahrung wurde festgestellt, dass die Abwasserleitungen auf Grund ihres Alters sehr stark verschlissen sind, das betrifft auch die Regenwasserableitung und Versickerung auf dem Grundstück. In Vorbereitung der Erneuerung mussten wir im Februar Fäll- und Rodungsarbeiten bereits durchführen lassen. Die Bauarbeiten werden im Anschluss an die Fassadensanierung der beiden Blöcke ausgeführt.

Hermann-Duncker-Straße

Die Flächen für zwei neue Garagenzeilen in der Hermann-Duncker-Straße 11-13 werden derzeit vorbereitet. Von April bis Mitte Mai werden die Fundamentarbeiten fortgesetzt. In Verbindung mit den finalen Pflasterarbeiten wird der zum Wohnblock gehörige Müllplatz neu angeordnet. Bis zum Sommer werden hier 17 Stahlbetonfertigteilgaragen platziert.

Dessauer Straße

Der Bauantrag für die Sanierung und den Umbau des Mehrfamilienhauses in der Dessauer Straße 38-39 ist eingereicht. Die notwendigen Rodungs- und Räumungsarbeiten der Außenanlagen sind abgeschlossen und im April wird das Gebäude entkernt und für die weiteren Baumaßnahmen vorbereitet.

Wir danken unseren Mietern für ihr Verständnis während der Baumaßnahmen.

Gas Klima Wasser Heizung Lüftung
PRÄGER Haustechnik GmbH
0 34 91/ 42 98 00
eMail: m.praeger@praeger-haustechnik.de

Bau- und Möbeltischlerei Kehlitz
Wichernstraße 11
06886 Lutherstadt Wittenberg
Inh. Tischlermeister Thoran Kehlitz
Tel.: 03491 - 44 13 21
E-Mail: tischlerei-kehlitz@t-online.de
Vom kreativen Möbelbau bis zur Glaserei
Wir verwirklichen Ihre Träume - Qualitätsarbeit aus Meisterhand

Wir übernehmen für Sie die Treppenhausreinigung

Bei Neuvermietungen ist es inzwischen Standard geworden, dass die Treppenhausreinigung nicht mehr durch den Nutzer, sondern durch eine von uns beauftragte Firma durchgeführt wird. Diese Dienstleistung empfinden unsere Mieter als sehr angenehm, zumal die Reinigung kostengünstig ist und in den kalten Betriebskosten abgerechnet wird.

Für unsere Mieter mit älteren Mietverträgen, welche die „kleine Woche“ derzeit noch selbst durchführen, besteht ebenfalls die Möglichkeit, den Service unserer Reinigungsfirma in Anspruch zu nehmen.

Wollen auch Sie die Treppenreinigung abgeben und die „kleine Woche“ lieber durch unsere Firma ausführen lassen? Dann melden Sie sich gern zu unseren Geschäftszeiten unter 03491 61 40-0.

Wohnungsbauprämie

Eine Säule der Wohnungsbauförderung

Die Wohnungsbauprämie (WoP) ist eine staatliche Subvention auf die im Jahr 2017 eingezahlten Geschäftsanteile. Sie, als Mitglied unserer Genossenschaft, haben die Möglichkeit, die WoP zu beantragen.

Die Anträge dazu werden von der WBG im 1. Quartal des Folgejahres der Einzahlung Ihrer Genossenschaftsanteile verschickt. Sie haben dann zwei Jahre nach der Einzahlung Zeit, diesen Antrag vollständig auszufüllen und wieder bei uns einzureichen.

Wir leiten Ihren Wohnungsbauprämienantrag an das Finanzamt zur Prüfung weiter. Bei einem positiven Bescheid wird die WoP Ihrem Geschäftsguthaben gutgeschrieben. Beim Ausscheiden aus der Genossenschaft wird Ihnen dann die gewährte Wohnungsbauprämie zusammen mit den eingezahlten Genossenschaftsanteilen ausgezahlt. Sollten Sie bereits einen Bausparvertrag haben, prüfen Sie bitte, ob Sie die Höchstgrenze der prämienbegünstigten Aufwendungen bereits ausgeschöpft haben.

Kontakt:
Christina Donath
03491 6140-74
oder per E-Mail:
christina.donath@wbg.de

Jährlich grüßt die WittenbergMesse

Am 14. April 2018 hieß es in und um die Exerzierhalle wieder **„Staunen. Informieren. Erleben.“**, denn regionale Unternehmen aus Handel, Handwerk und dem Dienstleistungsgewerbe stellten wieder sich und ihre Angebote vor. Die zahlreichen Messebesucher freuten sich über die vielen Aktionen der Aussteller und die Köstlichkeiten der Gastronomen. Das bunte Familien- und Kinderprogramm sorgte dafür, dass auch die Kleinsten auf ihre Kosten kamen.

Selbstverständlich waren auch wir wieder auf der WittenbergMesse vertreten und nutzten die Gelegenheit, uns mit unserem neuen Messestand zu präsentieren. Unsere Angebote, aber auch das frisch zubereitete WBG-Popcorn, kamen bei den Besuchern gut an.

Viele Besucher kamen auch in diesem Jahr in die Exerzierhalle zur WittenbergMesse

OSTERÜBERRASCHUNG FÜR GROSS UND KLEIN

Fast pünktlich zum Osterfest luden wir am 5. April in der Parkanlage „Straße der Völkerfreundschaft“ zu einer fröhlichen Ostereiersuche mit tollen Überraschungen ein.

Der Osterhase hatte für die Kinder viele Leckereien im ganzen Park versteckt. Außerdem gab es lustige Spiele rund um das Ei. Beim Kinderschminken verwandelte sich dann manch eifriger Sucher auch selbst in einen Osterhasen. Als Stärkung gab es für die kleinen und großen Besucher ein Buffet mit selbstgebackenem Kuchen. Am Ende waren sich alle einig, dass dies eine schöne Verlängerung des Osterfestes war.

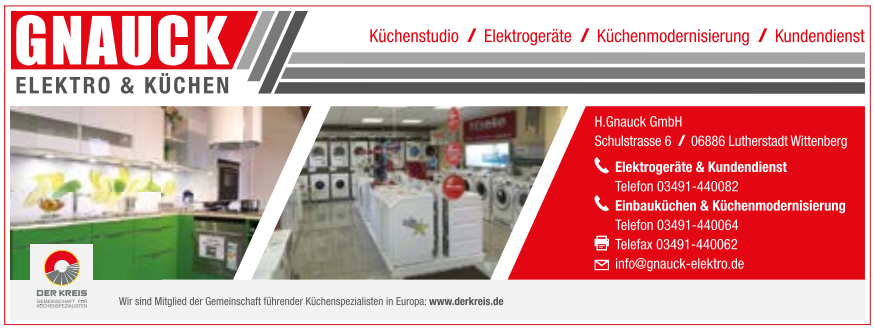

WBG-Aktionstag

Die WBG lädt ihre Mitglieder wieder zum Aktionstag rund um den Balkon ein.

Am 2. Mai 2018 von 15.00 bis 18.00 Uhr
Ort: Blumen Möbius, Rothemark 16

Wir bieten Ihnen:

- Beratung und Verkauf
- Bepflanzung sowie Hilfe beim Transport
- selbstgebackener Kuchen und Kaffee

Wenn Sie Ihre Balkonkästen und Blumenkübel nicht transportieren können, dann erledigt dies die WBG für Sie. Wir holen Ihre Kästen ab und bringen sie Ihnen wieder zurück.

Melden Sie sich bis zum 20. April 2018 an.

Kontakt:
Elvira Illgner
03491 61 40-0 oder per
E-Mail: elvira.illgner@wbg.de

COUPON

5,– Euro*

für Ihren Einkauf bei Blumen Möbius

zum WBG-Aktionstag einlösbar am 2. Mai 2018 · 15.00 – 18.00 Uhr

Bitte hier ausschneiden

Jens Bohlmann
STRASSEN- UND WEGEBAU

- *Beton- und Natursteinpflaster*
- *Regenwasserversickerung aller Art*
- *Haus- und Hofentwässerung*

Am Heideberg 32
06886 Lutherstadt Wittenberg
☎ 03491 / 41 29 62
Fax 03491 / 41 29 66

Jeder LIEST!
wir drucken´s

BÜCHER BROSCHÜREN ZEITSCHRIFTEN WERBEDRUCKE PROSPEKTE
ELBE DRUCKEREI WITTENBERG
Breitscheidstraße 17
06886 Lutherstadt Wittenberg
Telefon 03491 | 41 02 42 / 43
Telefax 03491 | 41 02 40
info@elbedruckerei.de
www.elbedruckerei.de

Wenn Sie nach Hause kommen, sind wir schon da!
Strom
Erdgas
Fernwärme
Trinkwasser
STADTWERKE LUTHERSTADT WITTENBERG GMBH
Für Wittenberger tun wir alles.
www.stadtwerke.wittenberg.de • E-Mail: slw@stadtwerke.wittenberg.de

Gewinner der schönsten Balkone 2017

Kaum waren die Ausgaben unserer letzten Mitgliederzeitung in den Briefkästen, da meldeten sich schon die ersten Balkonbesitzer zu den Gewinnerfotos und inzwischen sind alle im Besitz ihrer Gutscheine. Nochmals herzlichen Glückwunsch!

Nachfolgend finden Sie alle Gewinner in der Reihenfolge der Bildnummern aus unserer Ausgabe 3/2017.

1.	**Frau Biernant**	Lerchenbergstraße
2.	**Frau Bongers**	Ernst-Kamieth-Straße
3.	**Frau Fischer**	Hermann-Duncker-Straße
4.	**Familie Geisler**	Ernst-Kamieth-Straße
5.	**Familie Halm/Vestewig**	Emmy-Schach-Straße
6.	**Herr Kraege**	Lerchenbergstraße
7.	**Frau Krehan**	Hermann-Duncker-Straße
8.	**Frau Thiess**	Kreuzstraße
9.	**Familie Kujath**	Straße der Befreiung
10.	**Familie Langguth**	Lerchenbergstraße
11.	**Familie Linde**	Ernst-Kamieth-Straße
12.	**Frau Ludwig**	Straße der Befreiung
13.	**Frau Puchert**	Dr.-Behring-Straße
14.	**Frau Rücker**	Lerchenbergstraße
15.	**Familie Schade**	Kreuzstraße
16.	**Familie Schladitz**	Emmy-Schach-Straße
17.	**Frau Schmidt, C.**	Lerchenbergstraße
18.	**Familie Schreiber**	Straße der Völkerfreundschaft
19.	**Frau Schulze**	Straße der Befreiung
20.	**Familie Simon**	Erich-Mühsam-Straße
21.	**Familie Simon**	Hermann-Duncker-Straße
22.	**Familie Theunert**	Lerchenbergstraße
23.	**Familie Welke**	Straße der Völkerfreundschaft
24.	**Frau Würfel**	Dr.-Behring-Straße

Auch 2018 suchen wir den schönsten Balkon!

Endlich ist der Frühling da und mit ihm beginnt auch die farbenfrohe Zeit auf dem Balkon. Nutzen Sie dafür auch unseren Aktionstag am 2. Mai! Wir rufen Sie, liebe Mitglieder, wieder zum alljährlichen Balkonwettbewerb auf. Zeigen Sie uns Ihren grünen Daumen mit der Gestaltung Ihres Balkons. Unsere Jury ermittelt wieder die 24 schönsten Balkone. Den Besitzern winken die bekannten Gutscheine der „Blumen-Möbius GmbH“ im Wert von 25,00 Euro.

FALSCHPARKEN WIRD BESTRAFT

Die WBG Wittenberg eG hat als Eigentümerin sowohl für den verkehrssicheren Zustand der Straßenflächen Sorge zu tragen, als auch die Freihaltung und ständige Benutzbarkeit durch die Einsatzfahrzeuge sicherzustellen.

Werden Feuerwehrzufahrt durch parkende Autos blockiert, müssen wir die Fahrzeuge abschleppen lassen. Die hierfür entstehenden Kosten fordern wir gemäß § 823 Abs. 2 i. V. m. § 858 Abs. 1 BGB vom Fahrzeughalter zurück.

Und denken Sie auch daran: Kommen durch fahrlässiges Verhalten Personen zu Schaden, kann der Verursacher dafür zur Rechenschaft gezogen werden.

Freie Bahn für den Fall der Fälle...

Ich verrate Ihnen heute mal ein Geheimnis: Ich stehe total auf Autos und manchmal, wenn es mir in meinem Haus zu langweilig wird, schummle ich mich auf einen Rücksitz und genieße kleine Ausflüge. Uih – wunderbar. Am liebsten fahre ich ja bei Familie Berger mit, die hören unterwegs auch noch Geschichten. Aber manchmal, wenn wir dann zurückkommen, gibt es Stress, weil die Parkplatzsuche nervt. Auch letzte Woche wieder. Herr Berger drehte schon die zweite Runde, als er eine schöne Lücke entdeckte. „Das ist eine Feuerwehrzufahrt“ mahnte Lena, seine Frau. „Ach was, es wird ja nicht gleich brennen heute Nacht.“, erwiderte er lässig. „Ich find das nicht in Ordnung, das gibt Ärger, Frank!“, jammerte Lena. Aber er wollte einfach nach Hause.

Ich hatte den Disput gar nicht weiter verfolgt und mich auf meinen abendlichen Hausrundflug gemacht. Knapp eine Stunde später hörte ich Aufregung im Treppenhaus. Eine Dame in einer dunklen Uniform stand vor der Tür von Familie Berger. Sie stellte sich als Ordnungsamt vor. „Herr Berger, Sie haben Ihr Auto in einer Feuerwehrzufahrt geparkt. Normalerweise könnte ich Sie jetzt abschleppen lassen, aber wenn Sie Ihr Fahrzeug sofort umparken, kommen Sie mit einem Bußgeldbescheid über 35 Euro davon.“ Herr Berger wurde ganz verlegen. „Ähm, ich wollte nur kurz … ja, ich fahre gleich weg … hatte ich sowieso vor …“ Während er so herumstammelte, beeilte er sich, nach unten zu laufen und sein Auto umzuparken. Na, da hat er noch mal Glück gehabt.

Ich hatte zuvor noch nie darüber nachgedacht, warum man an Zufahrten für Feuerwehr und Rettungsfahrzeugen nicht parken darf. Wahrscheinlich, weil ich ja trotzdem durchkomme. Aber wenn es wirklich brennt oder jemand so krank ist, dass jede Minute zählt und die Retter kommen nicht durch, nur weil jemand falsch parkt … dann finde ich das ziemlich fahrlässig.

Da fällt mir ein: Ich bin noch nie in einem Feuerwehrauto mitgefahren. Vielleicht kommt mal eins – es muss ja nicht gleich brennen, vielleicht nur zur Probe oder so. Und dann schmuggle ich mich dort rein und fahre mit. Jippieh!

Unsere Wonne-proppen 2017

Am 23. Januar diesen Jahres hatten wir wieder alle frischgebackenen Eltern mit ihren Babys aus dem Jahr 2017 eingeladen.

Allen Wonneproppen überreichten wir einen unserer begehrten Holzbausteinwagen. Wer nicht kommen konnte, erhielt seinen Bausteinwagen später. Freuen konnten wir uns über den Besuch von folgenden neuen Erdenbürgern:

von links: Limas Shama, John, Lotte und Timofej (oben)

Mathilda Elvira (links), Jaron

Wir wünschen den Familien alles Gute, Gesundheit und eine glückliche gemeinsame Zeit!

Auch in diesem Jahr geht unsere Wonneproppen-Aktion weiter. Teilen Sie uns einfach den Namen und das Geburtsdatum Ihres Kindes mit und freuen Sie sich auf unser kleines Präsent.

ABC-SCHÜTZEN 2018 AUFGEPASST!

Zur Stärkung in den Pausen gibt es von uns eine Brotbüchse mit passender Trinkflasche dazu.

Bitte informieren Sie uns kurz über die bevorstehende Einschulung Ihres Kindes in diesem Jahr, damit für die Pausenverpflegung rechtzeitig gesorgt ist.

Kontakt: Sandy Lück
03491 6140-72
oder per E-Mail:
sandy.lueck@wbg.de

Vormerken!

VERTRETER-VERSAMMLUNG

Liebe Vertreterinnen und Vertreter,

unsere 28. Ordentliche Vertreterversammlung findet am Donnerstag, 21. Juni 2018, um 18.00 Uhr im Lutherhotel statt.

Die offizielle Einladung erhalten Sie Ende Mai. Bitte merken Sie sich diesen Termin in Ihrem Kalender schon vor.

Mitgliedervertreter

Marco Weßlau aus dem Wahlbezirk II

Der gebürtige Wittenberger Marco Weßlau lebt mit seiner Frau und seinem Sohn in der Straße der Befreiung. Begeistert erzählt uns der 42-Jährige von seinem Hobby, dem Radsport.

Er trainiert im Verein Grün-Weiß Wittenberg-Piesteritz und selbst im Winter absolviert er dreimal pro Woche sein Training. Das findet dann allerdings in der Turnhalle der Käthe-Kollwitz-Schule statt, die für den Verein als Trainingshalle fungiert. In der Halle werden die Fahrräder in spezielle Vorrichtungen gestellt – sogenannte Rollentrainer – damit die Sportler ihr Streckentraining absolvieren können. Auch sein Sohn ist inzwischen eifrig trainierender Radsportler und trainiert gemeinsam mit seinem Vater im Verein.

Seinen Ruhepool hat Marco Weßlau in einem Gartengrundstück gefunden. Dort steckt er seinen Ehrgeiz in den Gemüseanbau – und das auch ertragreich. Beruflich hat er sich gerade neu orientiert und

Marco Weßlau mit seinem Sohn

wechselte vom Versicherungsfachmann in eine feste Anstellung als Hausmeister. Da seine Arbeitsstelle zwischen Wittenberg und Dessau wechselt, freut er sich bereits jetzt schon, mit dem Rennrad nach Dessau zu fahren. Wir bedanken uns bei Herrn Weßlau für das nette Gespräch und wir wünschen ihm und seiner Familie alles Gute, beste Gesundheit und maximale Erfolge.

Übrigens: Für den diesjährigen Vertreterstammtisch hat Herr Weßlau seine Teilnahme bereits fest eingeplant.

Stackelitz FIRMENGRUPPE
FORSTWIRTSCHAFT
LANDSCHAFTS-GESTALTUNG
NATURNAHE DIENSTLEISTUNGEN

ELEKTRO INSTAND GmbH
Michael Richter · Gabriele Schoene
Nußbaumweg 7–9
06886 Lutherstadt Wittenberg
Tel. (0 34 91) 66 19 66
Fax 66 19 68
Elektroinstallation, Verkauf, Nachtspeicherheizungen, Warmwasserbereitung
Service rund um die Uhr
Servicepartner von
STIEBEL ELTRON

Geburtstage

Januar bis April 2018

Wir gratulieren unseren Jubilaren von ganzem Herzen und wünschen Glück, Freude und Gesundheit für das neue Lebensjahr.

Sabine Numrich

Am 15. Februar 2018 feierte unsere Wohnungswirtschafterin Sabine Numrich ihren 60. Geburtstag. Wir gratulieren an dieser Stelle nochmals recht herzlich und wünschen ihr alles Liebe, Gesundheit und Glück.

97 Jahre
Edeltraud Dorn
Gerda Alter

95 Jahre
Anita Fruck
Günther Eisert

94 Jahre
Edeltraut Koziol

93 Jahre
Albert Mühlner
Albrecht Tunger
Horst Heßler
Sanda Berger

92 Jahre
Alice Philipp
Hildegard Schirwing
Ilse Richter
Lucie Maric
Marga Gliedermann
Margot Schmidt

91 Jahre
Herta Wank

90 Jahre
Elfriede Wolf
Gisela Tietel
Rosina Klobuch

85 Jahre
Beate Franke
Brigitte Schneider
Egon Bader
Friedrich Raab
Gerhard Gusinde
Gisela Przewloka
Horst Schönfeld
Joachim Jänicke
Kurt Weiß
Liane Fischer
Margarethe Berndt
Marianne Riecke
Ruth Thieme
Ursula Zschammer
Waltraud Jilka
Wolfgang Junkereit

80 Jahre
Anneliese Putter
Annerose Kögel
Bernd Schäpel
Brigitte Kosok
Brigitte Schwibbe
Christa Imhof
Christl Bubbert
Dieter Mertens
Dieter Müller
Dieter Säume
Doris Blaszyk
Eva Meißner
Gerda Springer
Günter Besener
Hannelore Eckert
Hannelore Hertel
Hans-Jürgen Würsig
Harald Lucas
Helmut Breuer
Herta Luhn
Inge Höpfner
Ingeburg Güttner
Ingrid Schulze
Joachim Behn
Joachim Schleif
Karin König
Kurt Gröbel
Ludwig Alcnauer
Manfred Korth
Manfred Nitschke
Manfred Rauer
Marianne Waschitzka
Peter Lungershausen
Ruth Hahn
Waldemar Steinbrenner

75 Jahre
Anke Vierkötter
Christa Marsilius-Edwards
Dieter Gebler
Edda Ritter
Edith Jasche
Elke Springer
Helga Langbein
Hildegard Siems
Hryhoriy Helfand
Jürgen Abraham
Lothar Führer
Margrit Schubert
Maria Richter
Marianne Hoppe
Renate Roch
Rudolf Adler
Rudolf Schröder
Ursula Jädicke
Veronika Eckert
Walter Hämmerle

WBG-Internettreff

Im Februar 2018 haben wir in unserem WBG-Internettreff eine kleine aber wichtige Veränderung vorgenommen. Ebenso wie für andere Angebote der WBG wird ein geringer Unkostenbeitrag erhoben. Die meisten Kursteilnehmer haben sich mittlerweile für 14-tägig stattfindende Kurstage entschieden. In diesem Rahmen erheben wir eine monatliche Teilnahmegebühr von 16,00 Euro.

Auch weiterhin möchten wir uns mit unserem Kursangebot von anderen Computerschulungen abgrenzen, indem wir keinen festen Lehrplan in einem festen Zeitrahmen absolvieren wollen.

Unsere Kursteilnehmer sollen gemeinsam Themen, Wiederholungen und Lerngeschwindigkeit bestimmen und so den Internetkurs zu „ihrem Kurs“ machen.

Unsere Kurse haben noch freie Plätze!

Kontakt:
Barbara Lorenz
03491 6140-10 oder per
E-Mail: barbara.lorenz@wbg.de

Dienstag, 10.00 bis 12.00 Uhr (14-tägig), Schillerstr. 45a

Dienstag, 14.00 bis 16.00 Uhr (14-tägig), Emmy-Schach-Str. 3a

KLEINES INTERNETLEXIKON

ZIP-Datei

Hat eine Datei die Endung „.zip“, handelt es sich um ein spezielles Dateiformat für komprimierte Daten.

ZIP-Dateien sind eine Art Container, in der Sie mehrere Dokumente, Bilder und Ordner in nur einer Datei verpacken und verschicken können. Gleichzeitig wird das Datenvolumen durch das Verpacken in eine ZIP-Datei deutlich verkleinert. So lassen sich auch größere Datenmengen gut per E-Mail versenden. Zum Öffnen einer ZIP-Datei benötigen Sie keine zusätzliche Software, da Windows und Apple-Rechner ZIP-Dateien automatisch öffnen und extrahieren kann.

WBG-Mitgliederreise

Rückblick: Weihnachten in Wernigerode

Blick in die Schaubäckerei

An zwei Tagen im Dezember ging es mit jeweils vollbesetztem Bus in den Harz. Unser Ziel war das schöne Wernigerode. Unseren ersten Halt machten wir bei einer Baumkuchenmanufaktur am Rande der Stadt. In dem baumkuchenförmigen Café probierten wir bei einer Tasse Kaffee köstliche Spezialitäten des Hauses und konnten dem Bäcker in der benachbarten Schaubäckerei beim Backen des Baumkuchens zusehen und ihn mit Fragen löchern. Im Anschluss nahm uns die Wernigeröder Schlossbahn mit auf eine kleine Rundfahrt. Nach dem Mittagessen konnten unsere Teilnehmer im Alleingang die historische Altstadt von Wernigerode mit seinen wunderschönen Fachwerkhäusern entdecken und über den Weihnachtsmarkt bummeln.

Auf dem Rückweg legte unser Bus noch einen Zwischenstopp auf dem sagenumwobenen Hexentanzplatz ein, wo uns die Hexe Watelinde begrüßte. Mit tollem Blick auf die Lichter der Stadt Thale gab sie uns einen kleinen Einblick in das Reich der Mythen und Legenden des Platzes und berichtete vom schaurigen Treiben der Hexen und Teufel. Ein wirklich gelungener Ausflug!

Wohnungsnutzer WERBEN

Für die Werbung eines neuen Wohnungsnutzers erhalten Sie von der WBG eine Prämie in Höhe von **170 Euro*.**

Das entspricht dem Wert eines Genossenschaftsanteils plus Eintrittsgeld.

*Sie können diesen Betrag dem neuen Wohnungsnutzer zugute kommen lassen, er bekommt dann 170 Euro seinem Mitgliedskonto gutgeschrieben. Sie können sich den Betrag aber auch selbst auszahlen lassen. Die Auszahlung der Werbeprämie erfolgt, nachdem der neue Wohnungsnutzer drei Monate in der Wohnung gewohnt und selbstverständlich seinen Verpflichtungen aus dem Nutzungsvertrag, insbesondere seinen Zahlungsverpflichtungen, nachgekommen ist.

FRÜHLING IN ELBFLORENZ

NUR NOCH WENIGE PLÄTZE FREI!

Unser Reiseangebot

Auch unsere dritte Mitgliederreise am 29. Mai 2018 wurde so gut nachgefragt, dass wir nun einen zweiten Termin reserviert haben. Schon am 24. Mai 2018 rollt erstmals unser Bus in die sächsische Landeshauptstadt Dresden. Bereits 33 Teilnehmer haben sich für diesen Tag angemeldet. Unser Bus hat noch 12 freie Plätze, die wir Ihnen gern anbieten möchten. Starten Sie mit uns in den Frühling und kommen Sie mit nach Dresden!

Für nur 69 Euro erwarten Sie:

- Fahrt im modernen Reisebus
- Filmvorführung in der Frauenkirche
- Mittagessen im Italienischen Dörfchen
- Busfahrt nach Pillnitz inkl. Parkeintritt
- Schifffahrt zurück nach Dresden inkl. Kaffeegedeck

Kontakt:
Elvira Illgner
03491 6140-0 oder per
E-Mail: elvira.illgner@wbg.de

Neues aus dem Nachbarschaftstreff

Frauentag in Burkina Faso: Einblick in die afrikanische Kultur

Unter dem Motto „WeibsBilder weltweit“ organisieren ehrenamtliche Sprachpaten mit zugewanderten Frauen von März bis August 2018 sechs Veranstaltungen, in denen Frauen verschiedener Nationalitäten Lebenssituationen in ihrer Kultur vorstellen.

Ziel ist es, Gemeinsamkeiten und Unterschiede im Leben der „Weibs-Bilder weltweit“ zu zeigen. Zum Auftakt am 9. März kamen ca. 50 Gäste zum Thema „Frauentag in Burkina Faso“. Alizeta Zoungrana erzählte über das Leben der Frauen in dem afrikanischen Land und über Traditionen zum Internationalen Frauentag in Burkina Faso mit Musik der Gruppe „Lagamtaba“.

Weitere Termine:

- **23.04.2018 Frauen und Religion - Was steht in den Büchern?**
- **14.05.2018 Kopftuch - damals und heute: von Mode bis Brauchtum**
- **25.06.2018 Hochzeitsbräuche**
- **Juli 2018 Frauen auf Entdeckungstour in Wittenberg**
- **31.08.2018 Straßenfest mit Gewürzen zum Riechen, Schmecken und Heilen.**

Zu jeder Veranstaltung wird gemeinsam eine traditionelle Speise zubereitet und verzehrt.

Vormerken sollte man sich auch den Freiwilligentag am 15. September 2018. Unter dem Motto „Gemeinsam Gutes tun an einem Tag!“ können sich Einzelpersonen, Gruppen oder Firmen in unterschiedlichen gemeinnützigen Projekten engagieren. Einrichtungen, Initiativen und Vereine können bis 18. Mai ihre Mitmachaktion für den September anmelden.

Exotik zum Frauentag für alle Gäste

Wir freuen uns auf Ihr Engagement und laden herzlich zu den Aktionen ein. Birgit Maßny

WBG-Gästewohnungen

Preisanpassung bei WBG-Gästewohnungen vorerst nicht nötig

Seit 1. April 2018 wird in der Lutherstadt Wittenberg eine Übernachtungssteuer erhoben, die sich auch auf die Preise unserer Gästewohnungen auswirkt. Kurz vor Redaktionsschluss hieß es am 28.3.2018 aus dem Rathaus, dass diese zunächst auf Eis gelegt wird. Trotzdem wird es ab April 2018 ein vereinfachtes Preissystem für alle Gästewohnungen geben. Ab Juli 2018 entfällt die Zertifizierung nach Sternen. An unserem Qualitätsstandard ändert sich nichts. **Unsere Gästewohnungen bleiben für Ihre Gäste auch weiterhin eine tolle und preiswerte Alternative zum Hotel.**

Gästewohnung	Größe	Personen	Nichtmitglieder	Mitglieder
2 Zimmer-Wohnung	bis 50 m²	1 – 2	55,- €*	35,- €*
3 Zimmer-Wohnung	bis 60 m²	1 – 4	60,- €*	40,- €*

zzgl. Servicegebühr: Endreinigung, Handtücher, Bettwäsche: 20,– € je Buchung, *Die Preise gelten pro Wohnung und pro Nacht.

Alle Fotos, Rundgänge und Informationen finden Sie unter: **www.wbg.de** unter „Gästewohnungen".

Kontakt:
Barbara Lorenz
03491 6140-10 oder per
E-Mail: barbara.lorenz@wbg.de

Der Schriftsteller Theodor Fontane bezeichnete den Scharmützelsee bewundernd als „Märkisches Meer". Tatsächlich, mit einer Länge von 10 Kilometern ist der Scharmützelsee der größte See der Mark Brandenburg und zählt zu den größten Seen in Deutschland.

Bad Saarow ist ein wunderschöner Ort mit spannender Geschichte. Zu Beginn des letzten Jahrhunderts als mondäner Kurort erbaut, verzaubert Bad Saarow mit einem unvergleichlichem Charme. Malerische Natur, vornehme Villen, ausgedehnte Uferwanderwege und idyllische Parkanlagen prägen das Ortsbild von Bad Saarow.

Die schöne Gästewohnung ist nur 3 Gehminuten vom Kurpark entfernt.

Kontakt Gästewohnung:
Neues Wohnen
Wohnungsgenossenschaft eG
Tel. 03341 44 99 06
info@neues-wohnen-genossenschaft.de
www.neues-wohnen-genossenschaft.de

Koch- & Backecke

Blätterteig-Schinken-Stangen

Zutaten:

1 Rolle frischer Blätterteig (ca. 270 g)

50 g flüssige Butter

40 g dünne Scheiben Schwarzwälder Schinken

1 Ei

1 Zweig Thymian

1 EL grobes Meersalz

½ Bund gemischte Kräuter

250 g Quark

1 Spritzer Zitronensaft

Salz und Pfeffer

Und so geht's:

- Backofen auf 200°C Ober-/Unterhitze vorheizen
- Blätterteig entrollen und dünn mit flüssiger Butter bestreichen
- Schinkenscheiben dicht an dicht auf den Teig legen und in ca. 2 cm breite Streifen schneiden, danach mehrmals lockenförmig drehen
- auf ein mit Backpapier belegtes Backblech legen
- Ei verquirlen und die Stangen damit bepinseln
- Thymian waschen, trocken tupfen, Blättchen von den Stielen zupfen und fein hacken, dann mit Meersalz mischen und auf die Stangen streuen
- im unteren Drittel des heißen Ofens etwa 15 min backen
- Kräuter waschen, trocken schütteln und fein hacken, gemeinsam mit Quark und Zitronensaft zu einem Quark verschlagen, mit Salz und Pfeffer abschmecken
- Schinken-Stangen lauwarm oder kalt mit Kräuterquark servieren

Vorgemerkt!

15. SOMMERFEST AM LERCHENBERG

Das Wochenende vom 7. bis 8. Juli sollten Sie in Ihrem Kalender schon mal rot anstreichen. Dann findet wieder unser buntes Sommerfest auf dem Gelände des „Senioren- und Pflegezentrum Am Lerchenberg" (SPZ) statt.

Traditionell beginnt am Samstag, dem 7. Juli, das Festwochenende mit dem Tag der offenen Tür des SPZ mit einem bunten Programm auf dem Freigelände. Am Sonntag, dem 8. Juli, laden dann WBG, WIWOG, Internationaler Bund und WittenbergKultur zu einem abwechslungsreichen Tag ein.

Freuen Sie sich auf Stargäste und bunte Unterhaltung auf der Bühne, interessante Informationsstände, Kinderspaß und die bekannte Tombola mit ihren attraktiven Preisen! Für das leibliche Wohl sorgen das Küchenteam des SPZ und unsere Mitarbeiter an den Getränkeständen.

PŸUR

Aus Tele Columbus ist PŸUR geworden.

Einige Mieter haben uns angesprochen: Hat die WBG überraschend den Betreiber der TV-Kabelanschlüsse gewechselt und sich für ein neues Unternehmen namens PŸUR entschieden? Die Antwort ist: nein. Wir haben einen gültigen Vertrag bis 31.12.2019 mit unserem Partner, der Tele Columbus. Dieser Netzbetreiber tritt seit Ende letzten Jahres unter einem neuen Namen PŸUR auf. Den für uns zuständigen Vertriebsmitarbeiter, Jörg Schütze, haben wir nach den Gründen gefragt.

Warum hat sich Tele Columbus umbenannt?
Jörg Schütze: primacom, pepcom und Tele Columbus hatten sich ja zur Tele Columbus-Gruppe zusammengeschlossen. Die drei Unternehmen wachsen zusammen und sind mittlerweile der drittgrößte Kabelnetzbetreiber in Deutschland. PŸUR ist die gemeinsame Marke, unter der sie auftreten.

Dieser Name ist aber ziemlich ungewöhnlich?
Jörg Schütze: Ja, wir wollen ja auch ein bisschen ungewöhnlich sein. Den Namen spricht man wie das englische „pure“ aus – auf Deutsch „pur“, und die beiden Punkte auf dem Y sollen an ein Lächeln erinnern.

Die Tele Columbus existiert also nicht mehr?
Jörg Schütze: Tele Columbus als Unternehmen gibt es weiterhin und rein rechtlich bleibt sie auch der Vertragspartner. Es muss nichts geändert werden. Auf dem Briefkopf und auf allen Informationsmaterialien steht jetzt allerdings PŸUR. In Ihrem Fall ist für die Fernsehgrundversorgung natürlich weiterhin die WBG Ihr Vertragspartner und wir haben mit Ihrer Genossenschaft einen Versorgungsvertrag. Für darüber hinausgehende Produkte und Dienstleistungen bleiben die Anlaufstellen und Kontakte gleich.

Was ändert sich für die Kunden?
Jörg Schütze: Wir haben neue Angebote für alle, die zusätzlich zum Fernsehempfang einen schnellen Internet-Zugang bestellen wollen. Neu ist, dass es die schnellen Internetanschlüsse mit 200 und 400 Mbit/s jetzt als Einzelprodukte gibt. Auf der Website www.pyur.com kann man seine gewünschten Leistungen selbst zusammenstellen. Und solche Verträge haben dann auch keine langen Laufzeiten mehr.

Kontakt:
PŸUR Produktberater
Holger Wirth

Vertriebspartner
Ottmar Schnee GmbH (Euronics)

Dessauer Straße 50
06886 Lutherstadt Wittenberg

Telefon 03491 67815121

Öffnungszeiten:
Montag-Freitag 9.00-18.30 Uhr
Samstag 9.00-12.30 Uhr

W. F.
Wolfgang Frank
Fliesenleger
Bahnstraße 6
06886 Wittenberg
Telefon: 0171 2001486

Vodafone Kabel Deutschland
PŸUR
Service-Telefon: 03491 666366
Ihr Ansprechpartner in WB für:
EURONICS Otmar Schnee
Dessauer Str. 50 I www.euronics-wittenberg.de
Wir sind für Sie da: MO-FR 9:00-18:30 Uhr I SA 9:00-12:30
Bevor die Kaffeetasse leer bleibt, kommen Sie zu unserem
KAFFEE-VOLLAUTOMATEN
PFLEGE - CHECK
Wir freuen uns, Ihre Maschine zu warten, damit Sie noch lange Freude daran haben.

Kompetenz rund ums Bauen
L+K
Baugesellschaft mbH
Sternstraße 58 · 06886 Luth. Wittenberg
☎ 03491 / 40 40 50 · Fax 40 40 59
Unser Unternehmen ist im Neubau und in der Altbausanierung Ihr Partner

Es zwitschert wieder überall

Bunte Seite für die ganze Familie

Welche Vögel sind Zugvögel?

Die meisten Vögel haben in Afrika den Winter verbracht. Störche, Stare, Kraniche, Schwalben, aber auch der Kuckuck sind im Winter dort, wo es schön warm ist. Fast alle fliegen jedes Jahr an den gleichen Ort. Störche und Schwalben fliegen bis zu 10.000 Kilometer - soweit ist Afrika entfernt. Findest du heraus, welcher Vogel wohin fliegt?

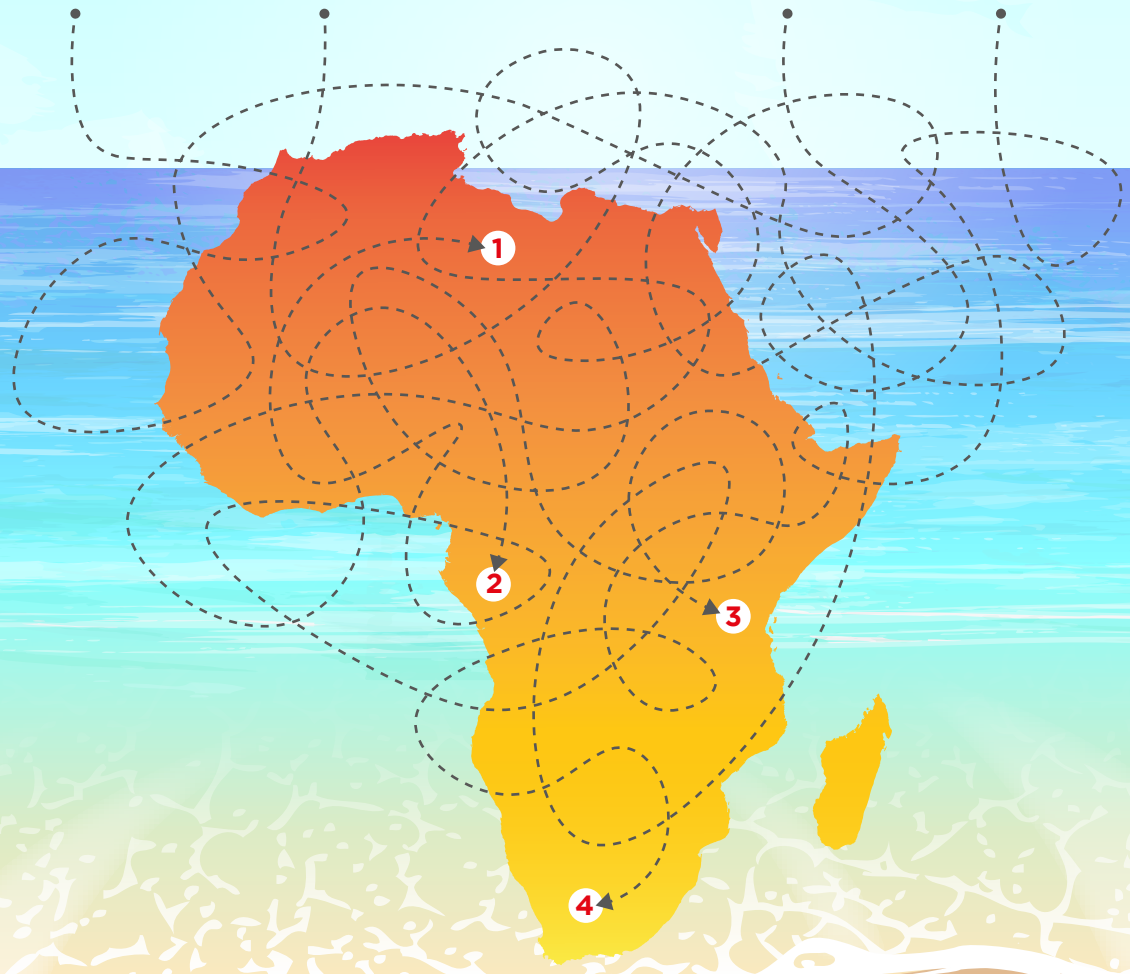

Woher wissen die Vögel, wann sie zurück müssen?

Sie spüren vermutlich an der Länge der Tage, wann es Zeit ist, heimzukehren. Zugvögel sammeln sich meistens und fliegen dann in riesigen Schwärmen zurück. Manchmal sieht das aus wie große Pfeile, manchmal wie große schwarze Wolken.

Auf so einer langen Reise müssen viele Vögel auch mal Pause machen. Das tun sie immer am gleichen Platz. Daher ist es wichtig, ihre Rastplätze zu schützen.

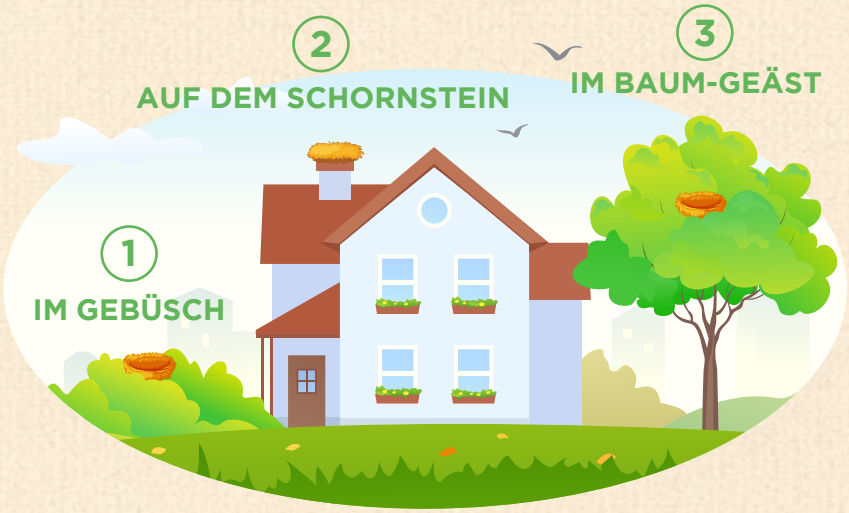

Wo baut wer sein Nest?

- ◯ STORCH
- ◯ GRÜNFINK
- ◯ AMSEL

Kennst du diese Vögel?

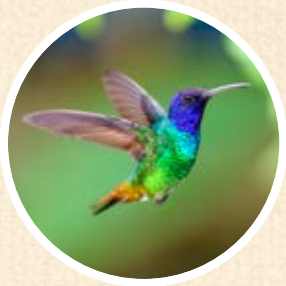

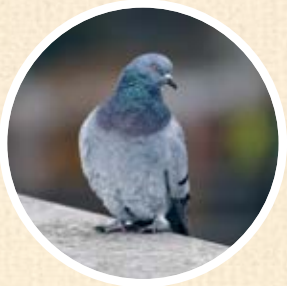

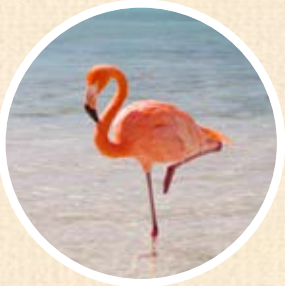

				b								e				a			

R																			

Lösungen auf Seite 23

Wittenberger Straßennamen

Bertolt-Brecht-Straße

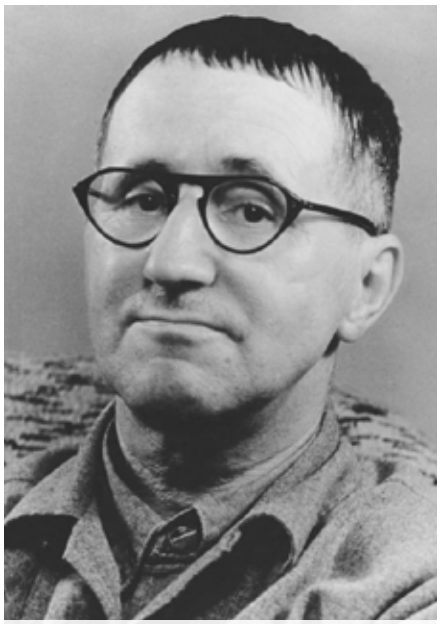

Bertold Brecht (1954)

Bertolt Brecht war einer der produktivsten Schriftsteller und gleichzeitig wichtigster deutscher Dichter und Theatermann des 20. Jahrhunderts.

Bertolt Brecht (1954) - Bundesarchiv, Bild 183-W0409-300 / Kolbe, Jörg - https://de.wikipedia.org/wiki/Bertolt_Brecht - https://creativecommons.org/licenses/by-sa/3.0/

Der am 10. Februar 1898 in Augsburg geborene Eugen Bertolt Friedrich Brecht wuchs in bürgerlichen Verhältnissen auf. Nach der Schule, dem Notabitur 1917 und seinem Einsatz in der Armee begann Brecht zu schreiben. Er zog nach München und baute dort Kontakt zu dem Kabarettisten Karl Valentin auf. 1922 wurde in München sein erstes Stück „Trommeln in der Nacht“ sowie sein erstes Buch „Baal“ veröffentlicht. In seinen darauf folgenden Dramen, Romanen, Operntexten, Komödien und Lehrstücken verarbeitete er rebellisch sein Leben in bürgerlichen Verhältnissen, die Geschichte des 20. Jahrhunderts und wollte gesellschaftliche Strukturen in ihrer Veränderbarkeit darstellen.

1924 zog er nach Berlin, wo er Dramaturg am Theater wurde. Dort knüpfte er Kontakt mit Kurt Weill und aus dieser musikdramatischen Zusammenarbeit entstand eine neue

Form des Theaters: das epische Theater. Durch diese Art des Theaters erhoffte er sich Veränderungen in der Gesellschaft. Sein Werk „Dreigroschenoper“, 1928 uraufgeführt, wurde das Erfolgreichste in der ganzen Weimarer Republik.

1933 floh Brecht erst nach Finnland und dann 1941 in die USA. Zeitgleich wurde sein kriegskritisches Werk (Mutter Courage und ihre Kinder) in Zürich uraufgeführt.

1943 kam Bertolt Brecht zurück nach Ost-Berlin und gründete zusammen mit Helene Weigel das Berliner Ensemble. Dort förderte er dann schriftstellerische und Theater-Talente. 1951 bekam er den Nationalpreis der DDR und verstarb 1956 in Berlin.

Physio Kroner

Praxis für Physiotherapie
Puschkinstraße 10
06886 Lutherstadt Wittenberg
Inhaber: Edeltraud Kroner
Öffnungszeiten:
Mo u. Mi 10–20 Uhr
Di u. Do 10–18 Uhr
Fr 10–14 Uhr
und nach Vereinbarung
Telefon: 03491 795 88 83

Schlüsseldienst Michael Rietz
Fa. Rietz
Tel. (0 34 91) 40 37 04
Notöffnung Tag und Nacht
27 JAHRE im Dienste des Kunden
Unser Service:
• Schlüsselanfertigung sofort
• Schließanlagen und Tresore in allen Größen
• Türschließer • Briefkästen • Schlüsselzubehör
• Einbruchschadenbehebung
• Erstellung von Versicherungsgutachten
• Versicherungsrecht • TÜV-geprüfte Ware
Lutherstraße 47 · 06886 Wittenberg

Veranstaltungskalender

April bis Juni 2018

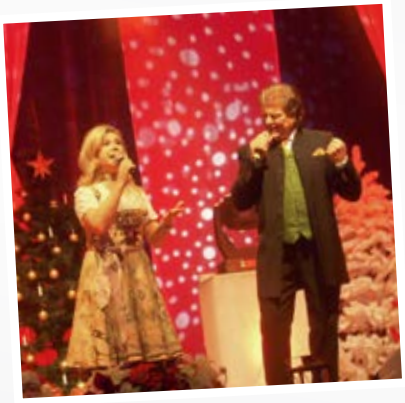

Die lustigen Musikanten unterwegs - präsentiert von Marianne und Michael
Wann: 26.04.2018, 16.00 Uhr
Wo: Stadthaus

Tanz in den Mai
Wann: 30.04.2018, 20.00 Uhr
Ort: Exerzierhalle

10 Jahre CLACK Theater - Die Jubiläumsshow
Wann: 06.05.2018, 19:30 Uhr
Wo: Clack Theater

Wittenberger Maiblumenfest
Wann: 26. - 27.05.2018
Wo: Marktplatz

Musik auf der Empore der Christuskirche Wittenberg
mit Capella Wittenbergensis
Wann: 03.06.2018, 16.00 Uhr - 17.30 Uhr
Wo: Christuskirche Wittenberg

Luthers Hochzeit
Wann: 08. - 10.06.2018
Wo: Innenstadt

Kriminal Dinner „Der Feuerwehrball“
Wann: 16.06.2018, 19.00 Uhr
Wo: Alte Canzley

Marianne & Michael in the Ofen-City-Hall in Velten - Auto1234 - https://de.wikipedia.org/wiki/Marianne_und_Michael - https://creativecommons.org/licenses/by-sa/3.0/

... Qualität-Haustechnik.
HIZ NORDELEKTRIK WITTENBERG GMBH
Haus-& Industrietechnik
- Elektro
- Heizung
- Sanitär
- Solaranlagen
- Wärmepumpen
Qualität vom regionalen Fachbetrieb !
Florian Geyer Straße 9 Tel.: 03491 / 40 12 84
06886 Luth. Wittenberg Fax: 03491 / 45 97 24
www.DerHausbauer.com

Tapezier- und Malerservice GmbH
Berliner Straße 60 | 06886 Luth. Wittenberg
Telefon (03491) 41 11 28
Ausführung sämtlicher Maler-, Tapezier-, Fassaden- und Anstricharbeiten sowie Wärmedämmung und Bodenbelagsarbeiten

MERKER, HELMUT
Fachbetrieb für Heizung · Lüftung · Sanitär · Wartung · Service
06886 Lutherstadt Wittenberg · Platanenweg 20
Tel. 03491/66 19 51-52 · Fax 03491/66 07 20
Service-Telefon rund um die Uhr 0172/3 64 68 60
Leistungen:
- Neuinstallation und Modernisierung von Heizungsanlagen und Bädern
- Befähigungsnachweise für Arbeiten an Öl- und Gasanlagen jeglicher Art sind vorhanden
- Reparatur und Austausch von Gasherden, Gasthermen, Raumheizern und Armaturen
Unser qualifiziertes Team ist immer für Sie da.

Lösungen von Seite 21
„Es zwitschert wieder überall“

Welche Vögel fliegt wohin? Kuckuck 1, Schwalbe 3, Star 1, Storch 4;
Wo baut wer sein Nest? Storch 2, Grünfink 1, Amsel 3;
Kennst du diese Vögel? Kolibri, Taube, Flamingo, Rabe

SO ERREICHEN SIE UNS

Wohnungsbaugenossenschaft Wittenberg eG

Telefon: 03491 6140-0
Fax: 03491 6140-15
E-Mail: info@wbg.de

Hauptgeschäftsstelle:

Dessauer Straße 230
06886 Luth. Wittenberg

Öffnungszeiten:

Montag	08.00 – 18.00 Uhr
Dienstag	08.00 – 18.00 Uhr
Mittwoch	08.00 – 16.30 Uhr
Donnerstag	08.00 – 18.00 Uhr
Freitag	08.00 – 12.15 Uhr

Nebengeschäftsstelle:

Schillerstraße 45 a
06886 Luth. Wittenberg

Öffnungszeiten:

Montag	08.00 – 11.00 Uhr
Dienstag	09.00 – 12.00 Uhr
	13.00 – 18.00 Uhr
Freitag	08.00 – 12.00 Uhr

Bei Störungen der Ruhe und Ordnung: mobile Streife b.i.g. Wachschutz ab 18.00 Uhr: **0151 42 25 86 37**

Außerhalb unserer Geschäftszeiten können Sie in dringenden Notfällen wie:

Gasgeruch, Verstopfung einer Abwasserleitung, Bruch eines Rohres, Stromausfall in der gesamten Wohnung, Ausfall der Heizung, Ausfall des Kabelnetzes für Rundfunk und Fernsehen die Rufnummer des Notdienstes in Anspruch nehmen. Informieren Sie bitte am darauf folgenden Werktag den für Sie zuständigen Wohnungswirtschafter. Vorsorglich weisen wir Sie darauf hin, dass die Genossenschaft Rechnungen nur bei begründeten und nicht auf die normale Arbeitszeit verschiebbaren Einsätzen bezahlt.

Notrufnummer 03491 470 199